

Berichtigung von Bodenrichtwerten in den Diensten der ATK und im GeoPortal.rlp

Kusel, den 11. Dezember 2024

In der Gemarkung Alsenz (4706) im Landkreis Donnersberg, Bodenrichtwertzone 1000 (baureifes Land, erschließungsbeitragsfrei, Gemischte Baufläche, offene Bauweise, zweigeschossig, Größe des Richtwertgrundstücks 700 m²), ist es zu einem Übertragungsfehler gekommen. Laut Beschluss des Gutachterausschusses für den Stichtag 01.01.2022 und den Stichtag 01.01.2024 müssen die Flurstücke 856, 857 und 861 (Auf Host) innerhalb der Bodenrichtwertzone für besondere Flächen der Land- und Forstwirtschaft 9210 (Private Grünfläche) liegen.

Abb. 1: Auszug aus der Bodenrichtwertkarte für den Stichtag 01.01.2022 vor der Berichtigung

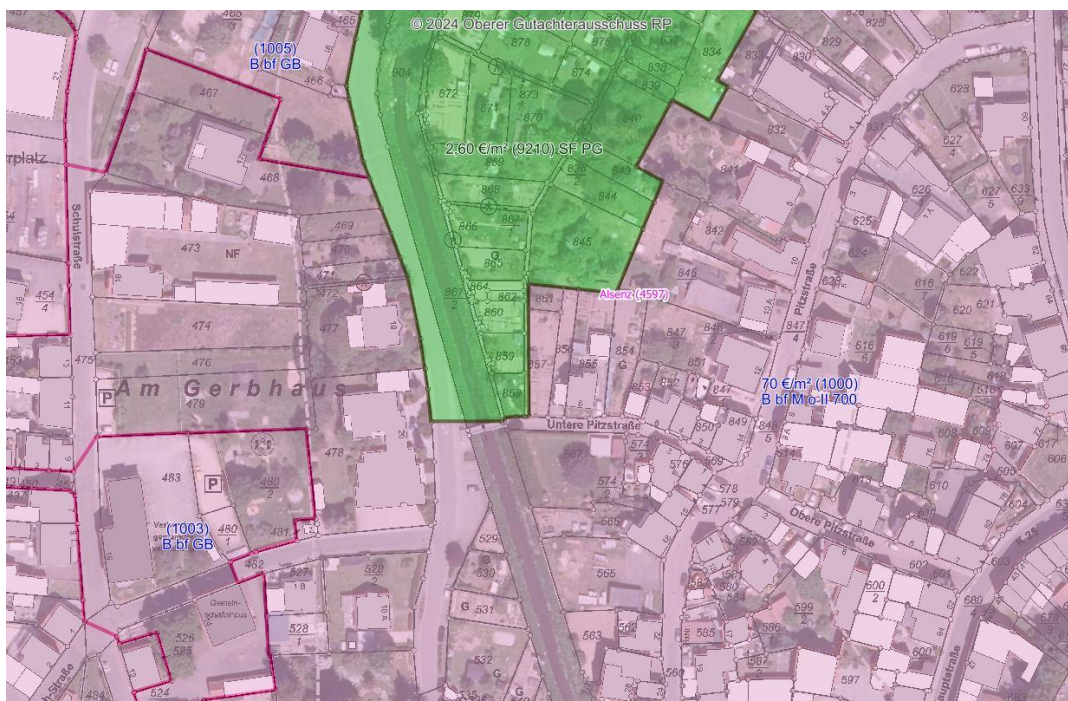

Aufgrund des Flächennutzungsplanes muss es richtig aussehen:

Abb. 2: Auszug aus der Bodenrichtwertkarte für den Stichtag 01.01.2022 nach der Berichtigung

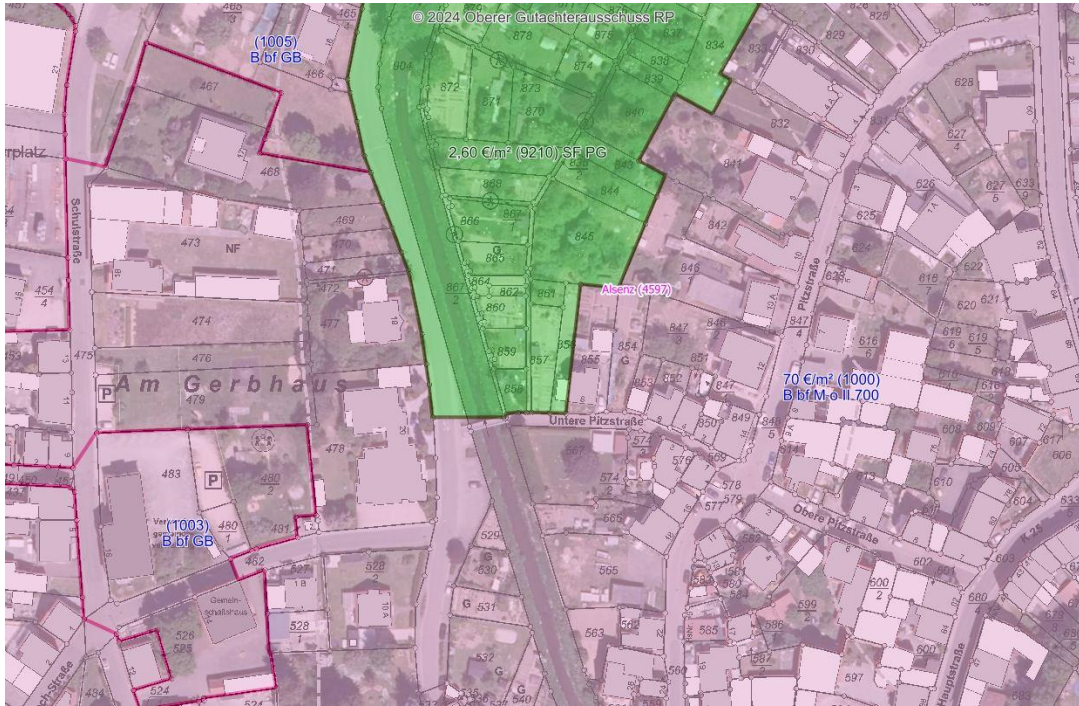

Dieser Übertragungsfehler ist rückwirkend zum Stichtag 01.01.2024 am 16.10.2024 und zum Stichtag 01.01.2022 am 03.12.2024 korrigiert worden.